

大会出漕申込 操作マニュアル

< 加盟団体用 >

社団法人 日本ボート協会
2006年4月

目次

ご注意	2
はじめに	3~4
出漕申込	5~7
複数クルーの申し込み	8
出漕申し込みの訂正と削除	9~10
混成クルーの申し込み	11~17
出漕申込確認書	18~19
出漕一覧の表示	20~22
出漕変更願い	23~26
プリントアウト	27~29
棄権する場合	30~33

ご注意

平成 18 年度の選手登録は必ず出漕 2 ヶ月前までに済ませてください。

出漕申込期限 2 日前でシステム上の受付を終了します。その後は申込みの手続きはできなくなりますので期限までにプリントアウトまでを終わらせてください。

出漕申込書、申込確認書をプリントアウトしてシステム上の申込完了となります。

訂正、削除もその日までになります。

変更届け、棄権届けの受付はシステム上の受付出漕申込締切翌日より受付を開始します。

ID とパスワードの有効期限は 1 年度内(4/1~3/31)に限り有効です。紛失のないよう各団体で管理をお願いします。

はじめに

1. ログイン (各団体のページへ入ります)

- ・「ログイン」ログイン ID を半角英数字で入力します。
- ・「パスワード」パスワードを半角英数字で入力します。
- ・「ログインする」ボタンを押します。

ログイン画面

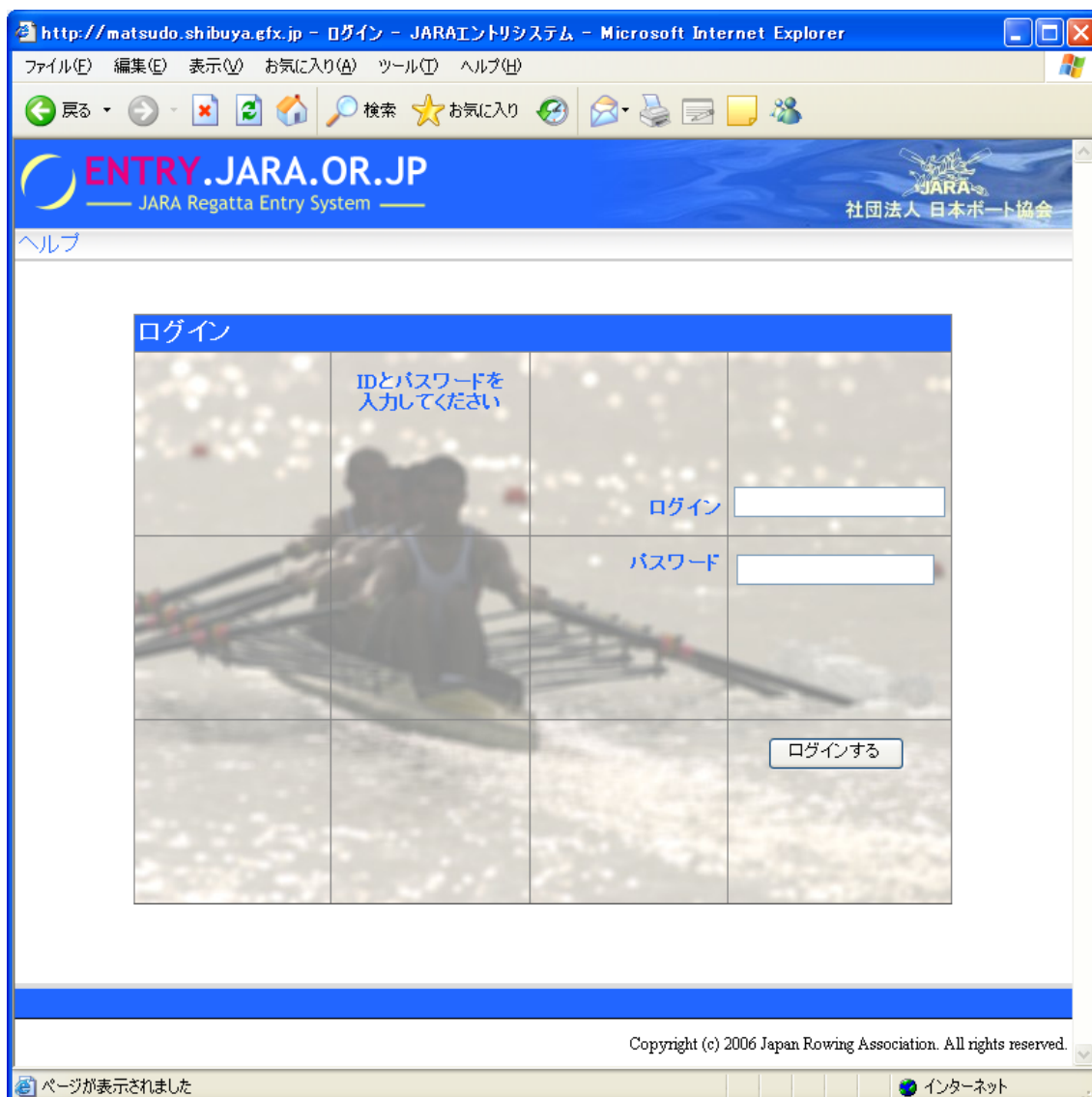

2. 団体のトップ画面・トップページ

メニュー

- ・「トップページ」

お知らせと2006年度大会の選択

- ・「申込書保管」

出漕申込したデータ保管(出漕申込書、確認書控え)

- ・「混成クルー貸出登録」

混成クルーとして申込する選手の設定

- ・「選手登録」

準備中

- ・「各種申請」

準備中

- ・「ログアウト」

手続き終了後はここを押してください。

団体トップ画面

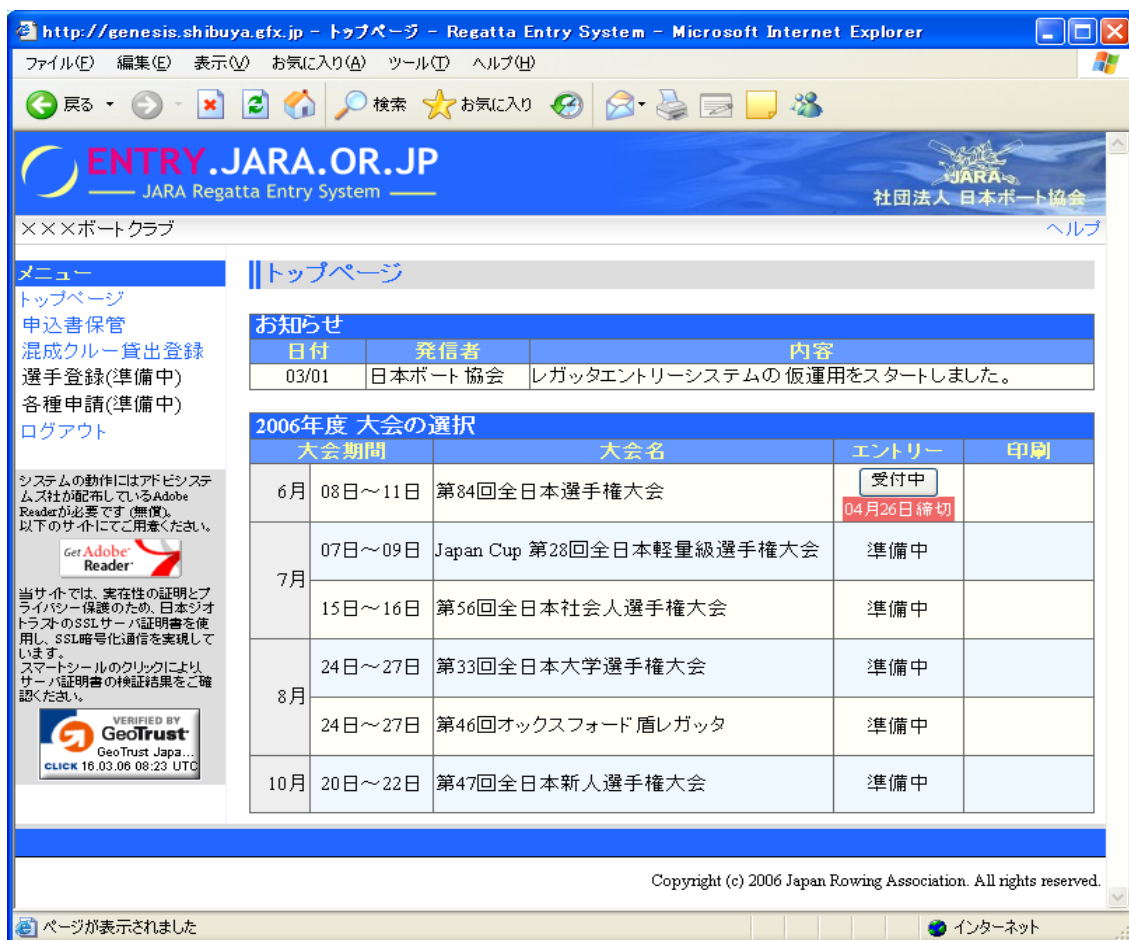

出漕申込み

3. ログイン(P.3 参照)

- ・ ID とパスワードを直接入力して「ログインする」を押します。

4. トップページ

- ・ 申込する大会の“ エントリー ”・“ 受付中 ” ボタンを押します。
「受付中」ボタンの下に表示されている日付がシステム上の受付終了日です。

団体トップ画面

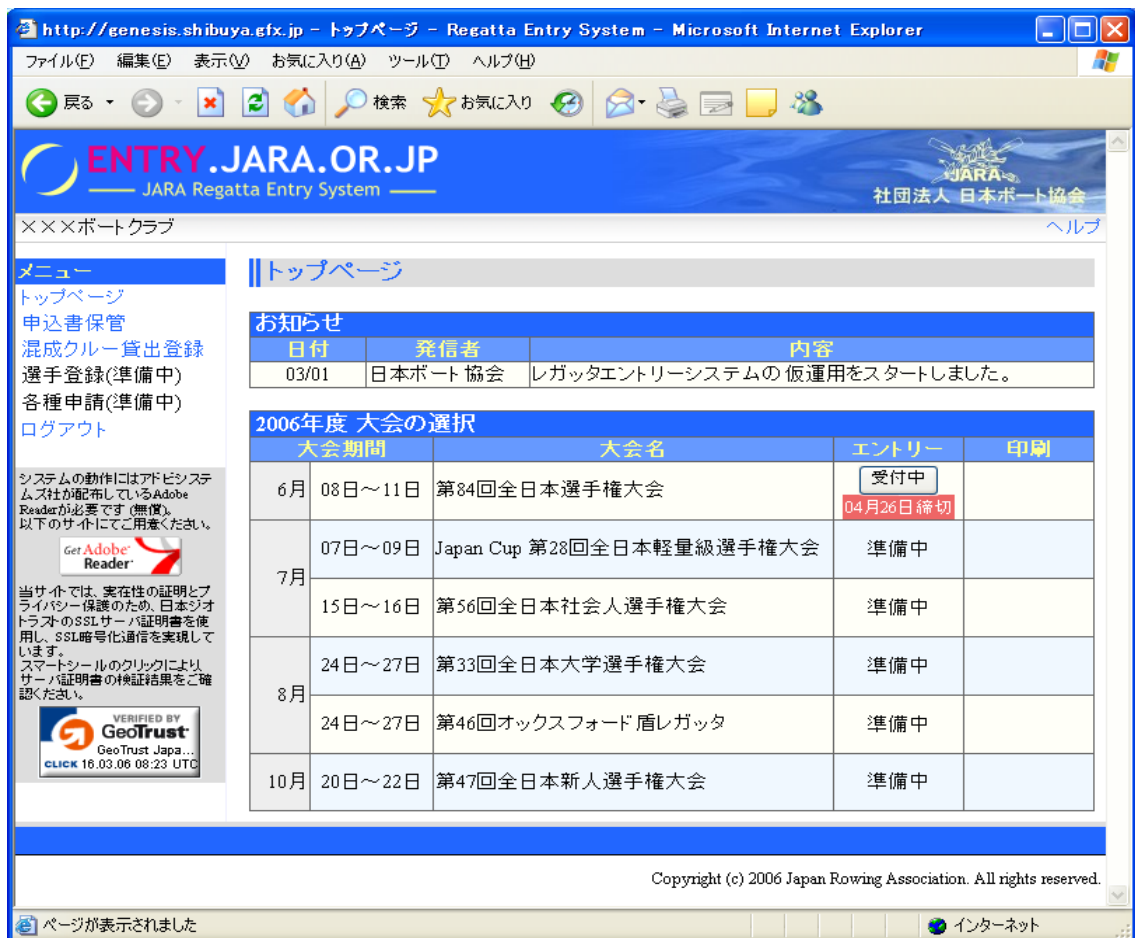

5. 出漕エントリー

- ・ 出漕種目の “ 編集 ” ・ 「 エントリー可 」 ボタンを押します。

出漕エントリー / 出漕種目選択画面

6. 出漕申込書

- ・「氏名」出漕を申し込む選手を選びます。
- ・「身長」出漕を申し込む選手の身長を直接入力します。
- ・「体重」出漕を申し込む選手の体重を直接入力します。

操作マニュアル<加盟団体用>

- ・「代表者連絡先、氏名、TEL、E-mail、FAX」直接入力します。
- ・「監督、コーチ、マネージャー、」直接入力します。
- ・「緊急連絡先氏名、携帯、宿泊先 TEL」直接入力します。
- ・入力後必ず「入力完了」ボタンを押します。
- ・次に「出漕種目/クルーの選択に戻る」ボタンを押します。

必須項目が未入力の場合はエラーの項目が表示されます。必ず入力してください。
要項の出漕資格にエラーの場合はピンクで表示されます。入力訂正をお願いします。
代表者、監督、コーチ、マネージャー、緊急連絡先は2クルー目以降、最初に入力したデータが反映されますので訂正がある場合は直接入力してください。

出漕申し込み画面

複数クルーの申し込み

7. トップページ

- ・出漕資格で1つの種目につき複数のクルー申し込みを認められている場合は

出漕種目の「編集」・「エントリー可」ボタンを押します。

8. 出漕エントリー(P.6、7参照)

- ・出漕申し込みの入力します。
- ・申し込みしたクルー順に団体名にA、B、C・・・となります。

出漕種目/クルーの選択の画面

http://genesis.shibuya.efx.jp - 出漕エントリー - Regatta Entry System - Microsoft Internet Explorer

エントリー可

出漕種目/クルーの選択

種目	登録選手	編集		
男子シングルスカル		エントリー可		
男子ダブルスカル		エントリー可		
男子舵手なしペア		エントリー可		
男子舵手つきペア		エントリー可		
男子舵手なしフォア		エントリー可		
男子舵手なしクオドルブル		エントリー可		
男子舵手つきフォア		エントリー可		
男子エイト		エントリー可		
女子シングルスカル		エントリー可		
女子ダブルスカル		エントリー可		
女子舵手なしペア		エントリー可		
女子舵手つきクオドルブル		エントリー可		
女子エイト		エントリー可		
A	林 佳苗 高木 真由 山口 智子	加藤 千春 山本 明菜 柳 理子	高橋 真由美 木村 香苗 青藤 薫	訂正・削除

申し込みは完了していません。

申込み(出漕申込確認書)ページへ

トップに戻る

Copyright (c) 2006 Japan Rowing Association. All rights reserved.

出漕申し込みの訂正と削除

9. 出漕エントリー

- ・訂正、または削除する出漕種目の「編集」・「訂正・削除」ボタンを押します。

出漕種目/クルーの選択画面

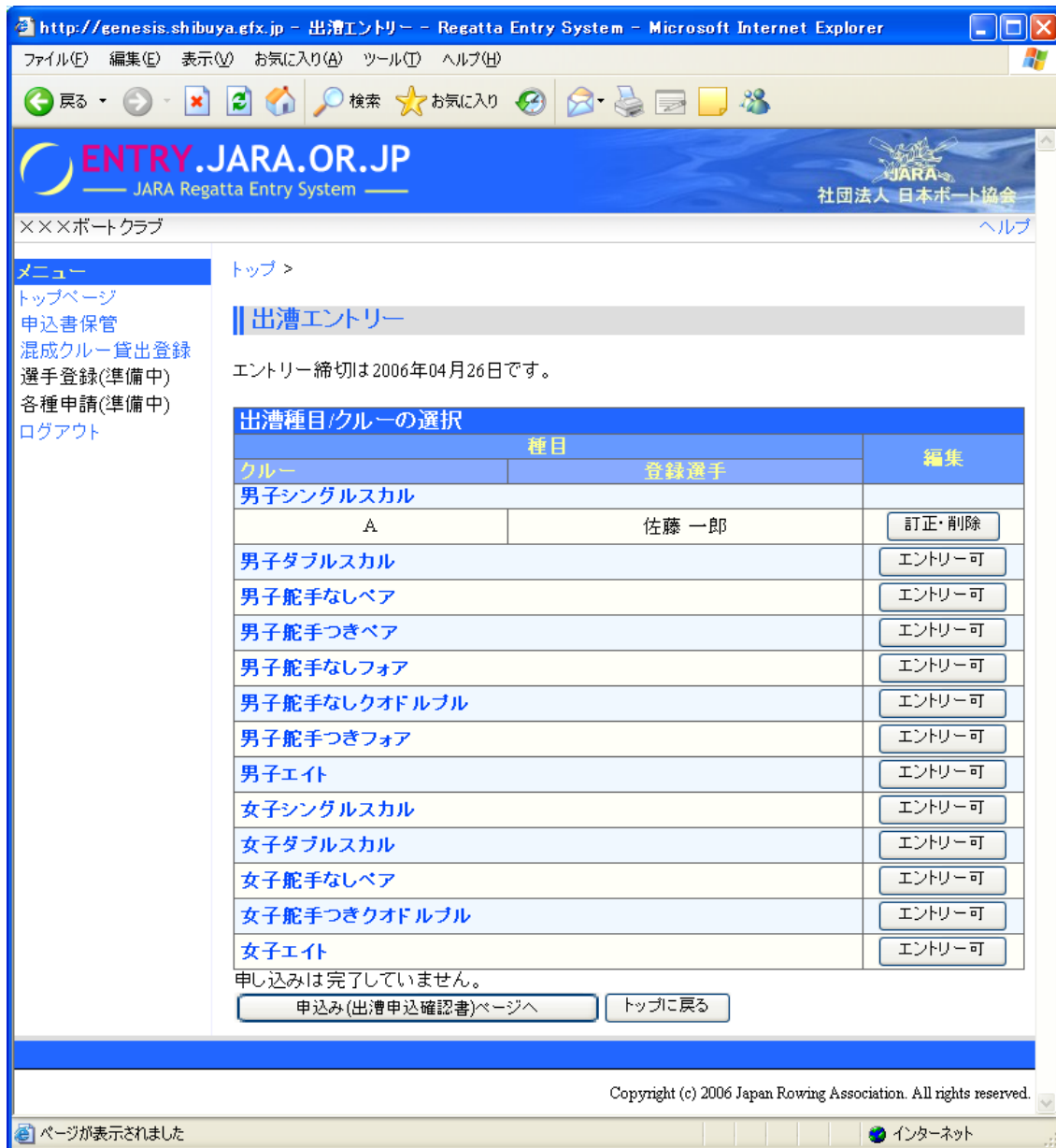

10. 出漕申込書

- ・訂正入力後「訂正する」ボタンを押してください。
- ・次に「出漕種目/クルーの選択に戻る」ボタンを押します。
- ・削除の場合は「削除する」ボタンを押します。

- “削除してもよろしいですか？” よければ「OK」ボタンを押します。すべて削除されます。

出漕申し込み訂正画面

混成クルーの申し込み

11. 混成クルーの申し込みの前に混成クルー貸出登録が必要です。
*申し込みする代表団体以外に所属している混成メンバーの選手は、あらかじめ所属

団体のページで混成クルーメンバーの貸出登録が必要です。

*貸出登録には申し込みする代表団体の団体コードが必要です。

*貸出登録が終了したら代表団体のページで出漕申し込みを行ってください。

<貸出設定 1 >

- ・所属している団体へログインしてトップ画面のメニュー・混成クルー貸出登録を選びます。
- ・混成クルー貸出登録で申し込む大会の“選手貸出”・「貸出」ボタンを押します。

混成選手貸し出し大会一覧画面

混成種目で他団体に貸し出すクルーの登録を行います。

期間		大会名	選手貸出
6月	08日～11日	第34回全日本選手権大会	貸出
7月	07日～09日	Japan Cup 第28回全日本軽量級選手権大会	準備中
	15日～16日	第56回全日本社会人選手権大会	準備中
8月	24日～27日	第33回全日本大学選手権大会	準備中
	24日～27日	第46回オックスフォード盾レガッタ	準備中
10月	20日～22日	第47回全日本新人選手権大会	準備中

<貸出設定 2 >

- ・混成クルー登録の“編集”・「新しい貸出先」ボタンを押します。

混成選手貸し出し種目選択画面

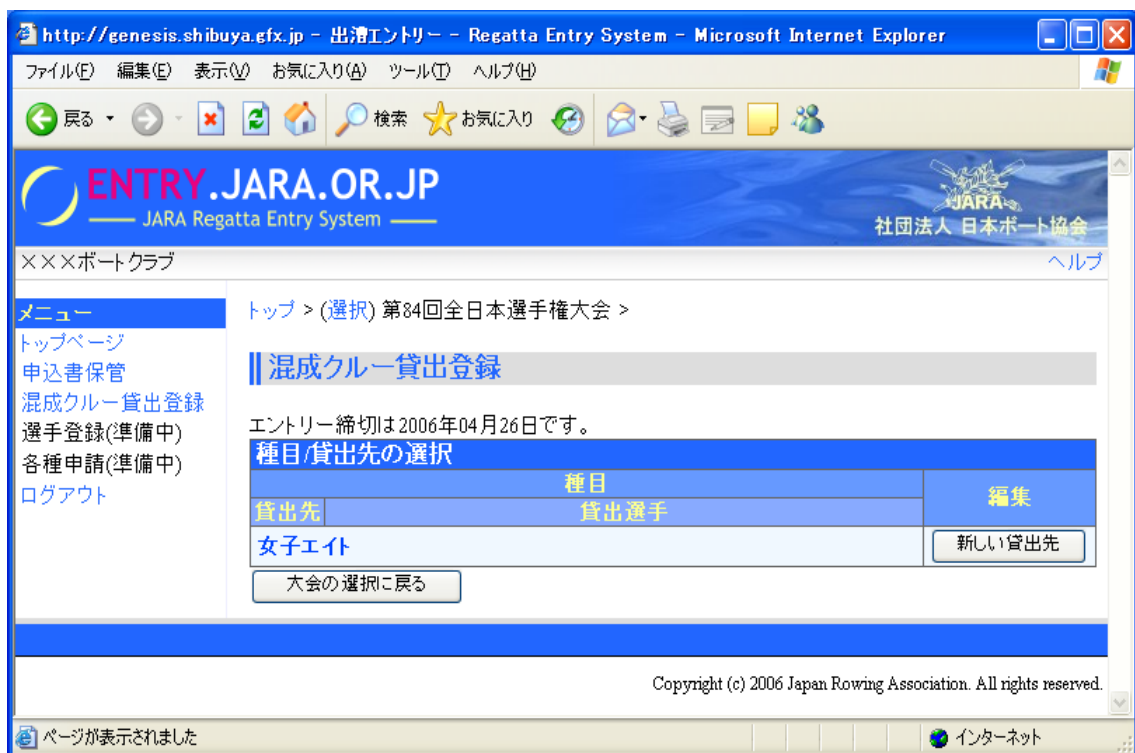

< 貸出設定 3 >

- ・「団体名」「代表団体コード」に申込みする代表団体のコードを直接入力します。
- ・「氏名」選手を選びます。
- ・「身長」、「体重」を直接入力します。

操作マニュアル<加盟団体用>

- ・選手の設定が終了したら「貸出する」ボタンを押します。
- ・次に「種目/貸出先の選択に戻る」ボタンを押します。
- ・他種目も混成クルーとして出漕する場合は同じように設定を行います。
- ・以上の設定が完了したら代表団体のページで出漕申し込みを行います。

混成選手貸し出し設定画面

混成クルー貸出登録 - Regatta Entry System - Microsoft Internet Explorer

ファイル(E) 編集(E) 表示(V) お気に入り(A) ツール(T) ヘルプ(H)

戻る 検索 お気に入り

ENTRY.JARA.OR.JP
JARA Regatta Entry System
社団法人 日本ボート協会

×××ボートクラブ ヘルプ

メニュー
トップページ
申込書保管
混成クルー貸出登録
選手登録(準備中)
各種申請(準備中)
ログアウト

トップ > (選択) 第84回全日本選手権大会 > (選択) 女子エイト >

混成クルー貸出登録

エントリー締切は2006年02月26日です。
第84回全日本選手権大会
※記入後に「貸出する」ボタンを押してください。

種目	フリガナ	代表団体コードを入力→	団体登録コード*
女子エイト	団体名	代表団体コードを入力→	135002

氏名*	身長(cm)*	体重(kg)*	年齢	選手コード
木村 香苗	158	52		000000000000
山口 智子	154	48		000000000000
▼以下から選択▼				000000000000
▼以下から選択▼				000000000000
▼以下から選択▼				000000000000
▼以下から選択▼				000000000000
▼以下から選択▼				000000000000
▼以下から選択▼				000000000000
▼以下から選択▼				000000000000

貸出する

種目/貸出先の選択に戻る

Copyright (c) 2006 Japan Rowing Association. All rights reserved.

ページが表示されました インターネット

12. 選手貸出設定の訂正・削除

- ・混成クルー貸出登録の“編集”・“訂正”ボタンを押します。

混成選手貸し出し訂正画面

- ・訂正入力後「訂正する」ボタンを押します。
- ・次に「種目/貸出先の選択に戻る」ボタンを押します。

http://genesis.shibuya.gfx.jp - 混成クルー貸出登録 - Regatta Entry System - Microsoft Internet Explorer

ファイル(E) 編集(E) 表示(V) お気に入り(A) ツール(T) ヘルプ(H)

戻る 検索 お気に入り

ENTRY.JARA.OR.JP
JARA Regatta Entry System
社団法人 日本ボート協会

×××ボートクラブ ヘルプ

メニュー
[トップページ](#)
[申込書保管](#)
[混成クルー貸出登録](#)
[選手登録\(準備中\)](#)
[各種申請\(準備中\)](#)
[ログアウト](#)

トップ > (選択) 第84回全日本選手権大会 > (選択) 女子エイト >

混成クルー貸出登録

エントリー締切は2006年04月26日です。
第84回全日本選手権大会
 ※編集後に「訂正する」ボタンを押してください。

種目	フリガナ	団体登録コード
女子エイト	団体名 △△△ボート愛好会	135002

氏名*	身長(cm)*	体重(kg)*	年齢	選手コード
木村 香苗	158.0	52.0	21	005135001011
山口 智子	154.0	48.0	21	005135001012
▼以下から選択				000000000000
▼以下から選択				000000000000
▼以下から選択				000000000000
▼以下から選択				000000000000
▼以下から選択				000000000000
▼以下から選択				000000000000
▼以下から選択				000000000000

正常に処理されました。「種目/貸出先の選択画面」に戻って引き続き登録をおこなってください。

訂正する

種目/貸出先の選択に戻る

Copyright (c) 2006 Japan Rowing Association. All rights reserved.

ページが表示されました インターネット

13. 出漕申込書

- ・代表団体のトップページから“エントリー”・“受付中”ボタンを押します。
- ・申込みの入力を行います。(P.6、7参照)

- ・申し込み作業が終了したら「入力完了」ボタンを押します。
- ・次に「出漕種目/クルーの選択に戻る」ボタンを押します。

代表団体の出漕申し込み画面

The form includes a table for crew members with the following data:

シート	氏名*	身長(cm)*	体重(kg)*	年齢	選手コード
S	林 佳苗	160	55		000000000000
7	加藤 千春	158	52		000000000000
6	高橋 真由美	162	61		000000000000
5	高木 真由	155	45		000000000000
4	山本 明菜	154	50		000000000000
3	木村 香苗(***ボートクラブ)				000000000000
2	山口 智子(***ボートクラブ)				000000000000
B	柳 理子	162	56		000000000000
C	斉藤 薫	158	54		000000000000

Below the table, there are fields for contact information:

連絡先*: 〒150-850 東京都渋谷区神南1-1-1
 氏名*: 漕艇 次郎 E-mail: _____
 TEL*: 03-3481-2326 FAX: _____

監督: 漕艇 次郎
 コーチ: 漕艇 次郎
 マネージャー: 漕艇 次郎

緊急連絡先: 氏名*: 漕艇 次郎
 携帯*: 03-34812326
 宿泊: _____

Buttons: "入力完了" (Completed Input), "出漕種目/クルーの選択に戻る" (Return to Selection of Race/Rowing Crew).

14. 出漕申込書の訂正と削除

- ・訂正入力後「訂正する」ボタンを押します。
- ・次に「出漕種目/クルーの選択に戻る」ボタンを押します。

- ・削除の場合は「削除する」ボタンを押します。
- ・「削除してよろしいですか？」よければ「OK」ボタンを押します。

選手借受け側の出漕申し込み画面

エントリー締切は2006年04月26日です。
第84回全日本選手権大会
 ※編集後に「訂正する」ボタンを押してください。

種目	フリガナ	団体登録コード
女子エイト	団体名* △△△ボート愛好会 A	135002

シート	氏名*	身長(cm)*	体重(kg)*	年齢	選手コード
S	林 佳苗	160	55	22	005135002007
7	加藤 千春	158	52	22	005135002005
6	高橋 真由美	162	61	22	005135002006
5	高木 真由	155	45	21	005135002001
4	山本 明菜	154	50	22	005135002002
3	木村 番苗(***ボートクラブ)	155	50	21	005135001011
2	山口 智子(***ボートクラブ)	156	52	21	005135001012
B	柳 理子	162	56	21	005135002003
	平均	157.75	52.625	21.5	
C	斎藤 薫	158	54	22	005135002004

連絡先* 〒150-8050
 東京都渋谷区神南1-1-1
 氏名* 漕艇 次郎 E-mail
 TEL* 03-3481-2326 FAX

監督 漕艇 次郎
 コーチ 漕艇 次郎
 マネージャー 漕艇 次郎

緊急連絡先
 氏名* 漕艇 次郎
 携帯* 03-34812326
 宿泊

正常に処理されました。「出漕種目/クルーの選択画面」に戻って引き続き登録をおこなってください。
 訂正する 削除する

出漕種目/クルーの選択に戻る

出漕申込確認書

15. 出漕エントリー

- ・ トップページから「エントリー」・「受付中」ボタンを押します。
- ・ 「申込み(出漕申込確認書)ページへ」ボタンを押します。

http://genesis.shibuya.gfx.jp - 出漕エントリー - Regatta Entry System - Microsoft Internet Explorer

メニュー

- トップページ
- 申込書保管
- 混成クルー貸出登録
- 選手登録(準備中)
- 各種申請(準備中)
- ログアウト

トップ >

出漕エントリー

エントリー締切は2006年04月26日です。

出漕種目/クルーの選択

種目	登録選手	編集
クルー		
男子シングルスカル		
A	佐藤 一郎	訂正・削除
男子ダブルスカル		エントリー可
男子舵手なしペア		エントリー可
男子舵手つきペア		エントリー可
男子舵手なしフォア		エントリー可
男子舵手なしクオドルブル		エントリー可
男子舵手つきフォア		エントリー可
男子エイト		エントリー可
女子シングルスカル		エントリー可
女子ダブルスカル		エントリー可
女子舵手なしペア		エントリー可
女子舵手つきクオドルブル		エントリー可
女子エイト		エントリー可

申し込みは完了していません。

Copyright (c) 2006 Japan Rowing Association. All rights reserved.

16. 出漕申込確認書入力

- ・ 「責任者氏名、TEL、連絡先、E-mail、FAX」直接入力します。出漕申込書に入力したデータと同じでなければ直接入力で訂正してください。

- ・「申し込む」ボタンを押します。

出漕申込確認書画面

http://genesis.shibuya.gfx.jp - 出漕申込確認書 - Regatta Entry System - Microsoft Internet Explorer

メニュー

- トップページ
- 申込書保管
- 混成クルー貸出登録
- 選手登録(準備中)
- 各種申請(準備中)
- ログアウト

トップ >

出漕申込確認書

エントリー締切は2006年04月26日です。

第84回全日本選手権大会

団体名	×××ボートクラブ	団体コード	135001
責任者	氏名	漕艇 太郎	E-mail
	TEL	03-3481-2326	FAX
	連絡先	〒150-8050 東京都渋谷区神南1-1-1	
出漕種目	女子種目	<input type="checkbox"/> 1× <input type="checkbox"/> 2× <input type="checkbox"/> 2- <input type="checkbox"/> 4×+ <input type="checkbox"/> 8+	
	男子種目	<input checked="" type="checkbox"/> 1× <input type="checkbox"/> 2× <input type="checkbox"/> 2- <input type="checkbox"/> 2+ <input type="checkbox"/> 4- <input type="checkbox"/> 4× <input type="checkbox"/> 4+ <input type="checkbox"/> 8+	
出漕料	女子合計	0円	合計 7,000円
	男子合計	7,000円	

申し込む

出漕種目/クルーの選択に戻る

Copyright (c) 2006 Japan Rowing Association. All rights reserved.

プリントアウト(出漕申込書と確認書をプリントアウトします)

17. トップページ

- ・「印刷」・「PDF」ボタンを押します。

団体トップページ画面(出漕申し込み後)

2006年度 大会の選択			
大会期間	大会名	エントリー	印刷
6月 08日～11日	第34回全日本選手権大会	訂正 04月26日締切	PDF
7月	07日～09日 Japan Cup 第28回全日本軽量級選手権大会	準備中	
	15日～16日 第56回全日本社会人選手権大会	準備中	
8月	24日～27日 第33回全日本大学選手権大会	準備中	
	24日～27日 第46回オックスフォード盾レガッタ	準備中	
10月 20日～22日	第47回全日本新人選手権大会	準備中	

18. PDF ファイル

- ・すべての出漕申込書と出漕申込み確認書の PDF 画面になります。そのままプリントアウトしてください。

出漕申込確認書

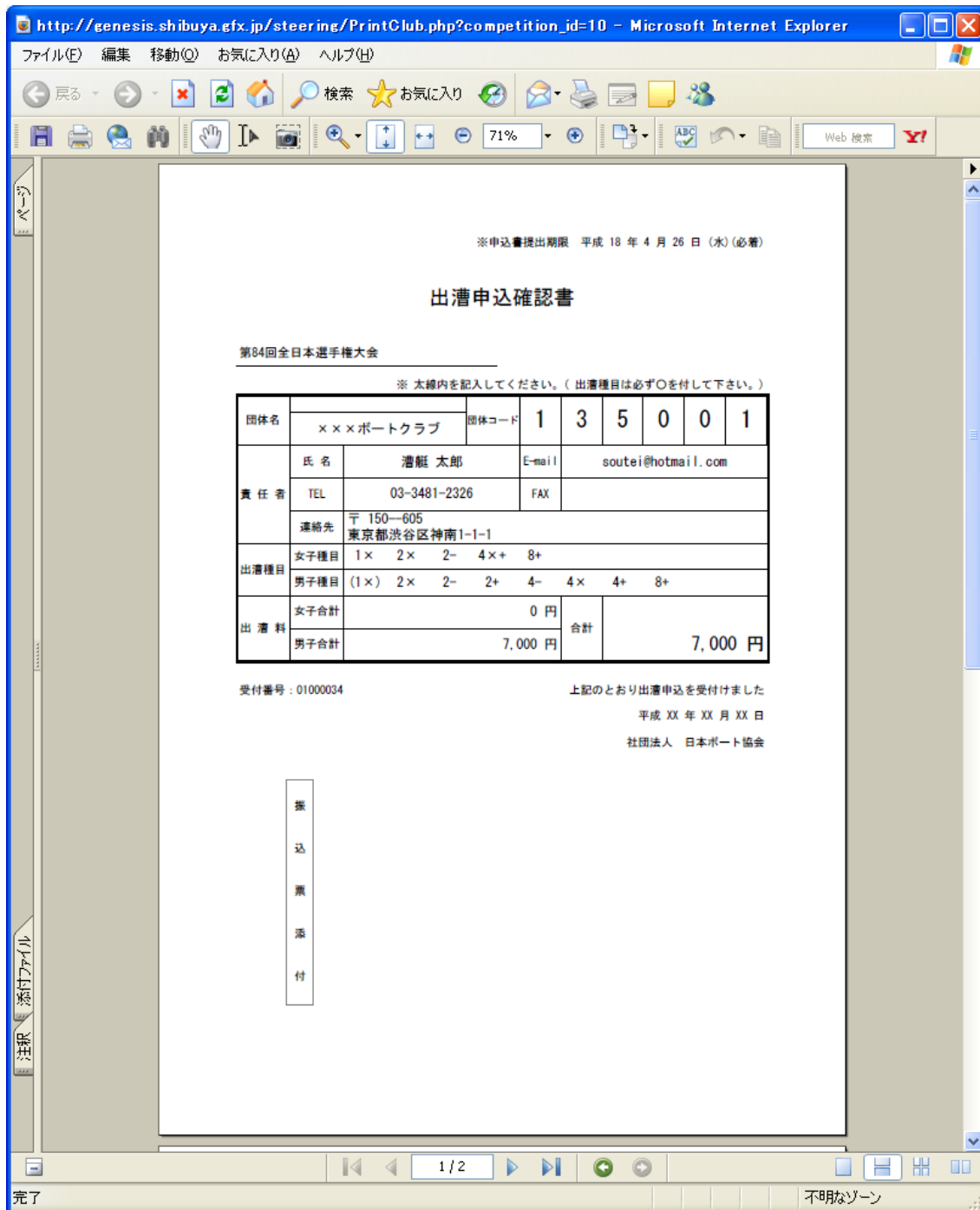

出漕申込書

19. トップページ

- ・ 団体トップページの申込書を作成した大会名を選んで押します。

団体トップ画面

大会期間	大会名	エントリー	印刷
6月 08日～11日	第34回全日本選手権大会	訂正 04月26日締切	PDF
7月	07日～09日 Japan Cup 第28回全日本軽量級選手権大会	準備中	
	15日～16日 第56回全日本社会人選手権大会	準備中	
8月	24日～27日 第33回全日本大学選手権大会	準備中	
	24日～27日 第46回オックスフォード盾レガッタ	準備中	
10月	20日～22日 第47回全日本新人選手権大会	準備中	

At the bottom of the page, there is a copyright notice: 'Copyright (c) 2006 Japan Rowing Association. All rights reserved.' and a status bar indicating 'ページが表示されました' (Page displayed) and 'インターネット' (Internet).

20. 出漕申込書の表示

- ・ 出漕申込書を表示するには「申込書」・「申込書を見る」ボタンを押します。

操作マニュアル<加盟団体用>

- ・出漕申込確認書を表示するには“申込書”・「確認書を見る」ボタンを押します。

出漕クルー一覧画面

トップ > 第84回全日本選手権大会 >

出漕申込書の表示

第84回全日本選手権大会		
種目	登録選手	申込書
クルー		
男子シングルスカル		
A	佐藤 一郎	<input type="button" value="申込書を見る"/>

申込日: 2006年03月17日

Copyright (c) 2006 Japan Rowing Association. All rights reserved.

出漕申込み画面

http://genesis.shibuya.gfx.jp - 出漕申込書 - Regatta Entry System - Microsoft Internet Explorer

ファイル(E) 編集(E) 表示(V) お気に入り(A) ツール(T) ヘルプ(H)

戻る 検索 お気に入り

ENTRY.JARA.OR.JP
JARA Regatta Entry System
社団法人 日本ボート協会

×××ボートクラブ [ヘルプ](#)

メニュー ※ 申込書提出期限 2006年04月26日

- トップページ
- 申込書保管
- 混成クルー貸出登録
- 選手登録(準備中)
- 各種申請(準備中)
- ログアウト

出漕申込書

第84回全日本選手権大会

種目	フリガナ	団体登録コード
男子シングルスカル	団体名 ×××ボートクラブA	135001

シート	氏名	身長(cm)	体重(kg)	年齢	選手コード
S	佐藤 一郎	172.0	62.0	16	005135001002

代表者	連絡先	〒150-6050 東京都渋谷区神南1-1-1		
	氏名	漕艇 太郎	E-mail	soutei@hotmail.com
	TEL	03-3481-2326	FAX	

監督	漕艇 太郎	緊急 連絡先	氏名	漕艇 太郎
コーチ	漕艇 太郎		携帯	03-3481-2326
マネージャー	漕艇 太郎		宿泊	

Copyright (c) 2006 Japan Rowing Association. All rights reserved.

ページが表示されました インターネット

http://genesis.shibuya.gfx.jp - 出漕申込確認書 - Regatta Entry System - Microsoft Internet Explorer

ENTRY.JARA.OR.JP
JARA Regatta Entry System
社団法人 日本ボート協会

×××ボートクラブ ヘルプ

メニュー
[トップページ](#)
[申込書保管](#)
[混成クルー貸出登録](#)
[選手登録\(準備中\)](#)
[各種申請\(準備中\)](#)
[ログアウト](#)

出漕申込確認書

エントリー締切は2006年04月26日です。

第84回全日本選手権大会

団体名	×××ボートクラブ		団体コード	135001
責任者	氏名	漕艇 太郎	E-mail	
	TEL	03-3481-2326	FAX	
	連絡先	〒150-8050 東京都渋谷区神南1-1-1		
出漕種目	女子種目	1× 2× 2- 4× + 8+		
	男子種目	(1×) 2× 2- 2+ 4- 4× 4+ 8+		
出漕料	女子合計	0円	合計	7,000円
	男子合計	7,000円		

Copyright (c) 2006 Japan Rowing Association. All rights reserved.

ページが表示されました インターネット

出漕変更願

21. ログイン(P.3 参照)

- ・ ID とパスワードを入力して「ログインする」ボタンを押します。

22. トップページ

- ・ 2006 年年度大会の一覧から出漕申込する大会の「変更申請」ボタンを押します。

団体トップページ画面

http://genesis.shibuya.gfx.jp - トップページ - Regatta Entry System - Microsoft Internet Explorer

ファイル(E) 編集(E) 表示(V) お気に入り(A) ツール(T) ヘルプ(H)

戻る 検索 お気に入り

ENTRY.JARA.OR.JP
JARA Regatta Entry System
社団法人 日本ボート協会

×××ボートクラブ ヘルプ

メニュー

- トップページ
- 申込書保管
- 混成クルー貸出登録
- 選手登録(準備中)
- 各種申請(準備中)
- ログアウト

システムの動作にはアドビシステムズ社が配布しているAdobe Readerが必要です(無償)。以下のサイトにてご利用ください。

Get Adobe Reader

当サイトでは、実在性の証明とプライバシー保護のため、日本ソフトウェアのSSLサーバ証明書を使用し、SSL暗号化通信を実現しています。スマートシールのクリックによりサーバ証明書の検証結果をご確認ください。

VERIFIED BY GeoTrust Japa...
CLICK 16.03.06 08:23 UTC

|| トップページ

お知らせ

日付	発信者	内容
03/01	日本ボート協会	レガッタエントリーシステムの仮運用をスタートしました。

2006年度 大会の選択

大会期間	大会名	エントリー	印刷
6月 08日～11日	第34回全日本選手権大会	変更申請 06月01日締切	PDF
7月	07日～09日 Japan Cup 第28回全日本軽量級選手権大会	準備中	
	15日～16日 第56回全日本社会人選手権大会	準備中	
8月	24日～27日 第33回全日本大学選手権大会	準備中	
	24日～27日 第46回オックスフォード盾レガッタ	準備中	
10月 20日～22日	第47回全日本新人選手権大会	準備中	

Copyright (c) 2006 Japan Rowing Association. All rights reserved.

ページが表示されました インターネット

23. 出漕エントリー

- ・“編集”の「変更」ボタンを押します。

出漕エントリー画面

http://genesis.shibuya.gfx.jp - 出漕エントリー - Regatta Entry System - Microsoft Internet Explorer

ファイル(F) 編集(E) 表示(V) お気に入り(A) ツール(T) ヘルプ(H)

戻る 検索 お気に入り

ENTRY.JARA.OR.JP
JARA Regatta Entry System

社団法人 日本ボート協会

×××ボートクラブ ヘルプ

メニュー
トップページ
申込書保管
混成クルー貸出登録
選手登録(準備中)
各種申請(準備中)
ログアウト

トップ >

出漕エントリー

エントリー締切は2006年02月26日です。

出漕種目/クルーの選択		
種目	登録選手	編集
クルー		
男子シングルスカル		
A	佐藤 一郎	<input type="button" value="変更"/>
男子ダブルスカル		
男子舵手なしペア		
男子舵手つきペア		
男子舵手なしフォア		
男子舵手なしクオドルブル		
男子舵手つきフォア		
男子エイト		
女子シングルスカル		
女子ダブルスカル		
女子舵手なしペア		
女子舵手つきクオドルブル		
女子エイト		

Copyright (c) 2006 Japan Rowing Association. All rights reserved.

ページが表示されました インターネット

24. 出漕申込書変更

- ・ 変更する選手を入力して「変更する」ボタンを押します。
- ・ 次に「出漕種目/クルーの選択に戻る」ボタンを押します。
- ・ 「トップに戻る」ボタンを押します。
- ・ トップページの“印刷”・“PDF”ボタンを押してPDFで出漕申込変更願をプリントアウトしてください。(P.20 参照)

出漕エントリー画面

http://matsudo.shibuya.gfx.jp - 出漕エントリー - Regatta Entry System - Microsoft Internet Explorer

ENTRY.JARA.OR.JP
JARA Regatta Entry System
社団法人 日本ボート協会

×××ボートクラブ

メニュー
[トップページ](#)
[出漕申込履歴](#)
[出漕特殊設定](#)
[選手登録\(準備中\)](#)
[各種申請\(準備中\)](#)
[ログアウト](#)

トップ > (選択) 男子シングルスカル >

出漕申込書

エントリー締切は2006年03月13日です。
第84回全日本選手権大会
 ※編集後に「訂正する」ボタンを押してください。

種目	フリガナ	団体登録コード
男子シングルスカル	団体名 ×××ボートクラブ A	135001

シート	氏名	身長(cm)	体重(kg)	年齢	選手コード
S	佐藤 一郎	172.0	62.0	16	005135001002
	平均	172	62	16	

代表者

連絡先	〒150-8050 東京都渋谷区神南1-1-1	
氏名	漕艇 太郎	E-mail: soutei@hotmail.com
TEL	03-3481-2326	FAX

監督

氏名	漕艇 太郎
----	-------

コーチ

氏名	漕艇 太郎
----	-------

マネージャー

氏名	漕艇 太郎
----	-------

緊急連絡先

氏名	漕艇 太郎
携帯	03-3481-2326
宿泊	03-3481-2326

変更する

出漕種目/クルーの選択に戻る

Copyright (c) 2006 Japan Rowing Association. All rights reserved.

ページが表示されました インターネット

棄権する場合(プリントアウトして日本ボート協会へ FAX してください)

25. 出漕エントリー

- ・棄権するクルーの“編集”・「変更」ボタンを押します。

26. 出漕申込書

- ・「棄権」ボタンを押します。
- ・“棄権してよろしいですか？” よければ「OK」ボタンを押します。

http://genesis.shibuya.gfx.jp - 出漕エントリー - Regatta Entry System - Microsoft Internet Explorer

ファイル(E) 編集(E) 表示(V) お気に入り(A) ツール(T) ヘルプ(H)

戻る 検索 お気に入り

ENTRY.JARA.OR.JP
JARA Regatta Entry System
社団法人 日本ボート協会

×××ボートクラブ ヘルプ

メニュー
[トップページ](#)
[申込書保管](#)
[混成クルー貸出登録](#)
[選手登録\(準備中\)](#)
[各種申請\(準備中\)](#)
[ログアウト](#)

トップ > (選択) 男子シングルスカル >

出漕申込書

エントリー締切は2006年02月26日です。
第84回全日本選手権大会
※ 編集後に「訂正する」ボタンを押してください。

種目	フリガナ	団体登録コード
男子シングルスカル	団体名* ×××ボートクラブ A	135001

シート	氏名*	身長(cm)*	体重(kg)*	年齢	選手コード
S	佐藤 一郎	172.0	62.0	16	005135001002
	平均	172	62	16	

代表者	連絡先*	〒150-6050 東京都渋谷区神南1-1-1	
	氏名*	漕艇 太郎	E-mail soutei@hotmail.com
	TEL*	03-3481-2326	FAX
	監督	漕艇 太郎	
コーチ	漕艇 太郎		緊急連絡先 氏名* 漕艇 太郎 携帯* 03-3481-2326 宿泊
マネージャー	漕艇 太郎		

変更する 棄権する

出漕種目/クルーの選択に戻る

Copyright (c) 2006 Japan Rowing Association. All rights reserved.

ページが表示されました インターネット

27. 出漕エントリー

- ・“編集”が“棄権”になった事を確認して「トップに戻る」ボタンを押します。

種目	登録選手	編集
クルー		
男子シングルスカル		
A	佐藤 一郎	棄権
男子ダブルスカル		
男子舵手なしペア		
男子舵手つきペア		
男子舵手なしフォア		
男子舵手なしクオドルプル		
男子舵手つきフォア		
男子エイト		
女子シングルスカル		
女子ダブルスカル		
女子舵手なしペア		
女子舵手つきクオドルプル		
女子エイト		

28. トップページ

- ・ “印刷”・“PDF” ボタンを押してプリントアウトしてください。(P.20 参照)
- ・ 日本ボート協会へ FAX してください。

